LASPRO
CONSULTORES

EXCELENTÍSSIMO SENHOR DOUTOR JUIZ DE DIREITO DA 02ª VARA CÍVEL DA COMARCA DE DIADEMA/SP

Recuperação Judicial
Processo n° 1005851-78.2018.8.26.0161

LASPRO CONSULTORES LTDA., Administradora Judicial nomeada nos autos da **RECUPERAÇÃO JUDICIAL** de **YAH SHENG CHONG COMÉRCIO E INDÚSTRIA LTDA.,** doravante "recuperanda", vem respeitosamente, à presença de Vossa Excelência, com fulcro no artigo 22, II, "a" e "c" da Lei n° 11.101/2005, apresentar o **Relatório das Atividades** referente ao período de **janeiro a fevereiro de 2021.**

Brasil
Rua Major Quedinho, 111 - 18º andar
01050-030 - São Paulo
www.lasproconsultores.com.br
Fone: +55-11-3211-3010
Fax: +55-11-3255-3727

Itália
Edoardo Ricci Avvocati
Via Visconti di Modrone nº 8/10
20122 - Milão
www.edoardoricci.it
Fone: + 39-02 79 47 65
Fax: + 39-02 78 44 97

Este documento é cópia do original, assinado digitalmente por ORESTE NESTOR DE SOUZA LASPRO, protocolado em 14/05/2021 às 18:50 , sob o número WDDA21700616935
Para conferir o original, acesse o site https://esaj.tjsp.jus.br/pastadigital/pg/abrirConferenciaDocumento.do, informe o processo 1005851-78.2018.8.26.0161 e código 8881903.

LASPRO
CONSULTORES

Sumário

I. INTRODUÇÃO 3
II. DA SITUAÇÃO ECONÔMICO-FINANCEIRA 3
A. Balanço Patrimonial 4
B. Demonstração do Resultado do Exercício 12
C. Fluxo de Caixa 15
D. Funcionários 15
E. Impostos 16
III. DO Plano de RECUPERAÇÃO JUDICIAL 16
IV. PENDENCIAS 20
V. DILIGÊNCIA 21
VI. CONCLUSÃO 27
VII. DO ENCERRAMENTO 27

Brasil
Rua Major Quedinho, 111 - 18º andar
01050-030 - São Paulo
www.lasproconsultores.com.br
Fone: +55-11-3211-3010
Fax: +55-11-3255-3727

Itália
Edoardo Ricci Avvocati
Via Visconti di Modrone nº 8/10
20122 - Milão
www.edoardoricci.it
Fone: + 39-02 79 47 65
Fax: + 39-02 78 44 97

Este documento é cópia do original, assinado digitalmente por ORESTE NESTOR DE SOUZA LASPRO, protocolado em 14/05/2021 às 18:50 , sob o número WDDA21700616935
Para conferir o original, acesse o site https://esaj.tjsp.jus.br/pastadigital/pg/abrirConferenciaDocumento.do, informe o processo 1005851-78.2018.8.26.0161 e código 8881903.

LASPRO CONSULTORES

I. INTRODUÇÃO

1. A **YAH SHENG CHONG COMÉRCIO E INDÚSTRIA LTDA. (YSC)** com sede estabelecida na Rua Guarani, nº 1020, Vila Conceição, Diadema/SP, tendo seu capital social constituído da seguinte forma:

Sócios	Quota	%	Valor
ANDRE VIE HSAN LIU	996.024,00	90,00%	R$ 996.024
LIU YUNG CHONG	110.669,00	10,00%	R$ 110.669
	1.106.693	100,00%	R$ 1.106.693

2. Constituída em 1953 pelo Sr. Liu Yung Chong, iniciou sua atividade no ramo da tecelagem, onde não obteve o resultado esperado, encerrando a operação neste ramo em 1970, dando início ao plantio de menta. No decorrer dessa nova atividade, perdeu seu maior cliente para a concorrência, entrando com pedido de Recuperação Judicial em 09 de maio de 2018 e sendo deferido em 18 de maio de 2018.

II. DA SITUAÇÃO ECONÔMICO-FINANCEIRA

3. Cabe observar que a Recuperanda é a responsável pelo fornecimento das informações acerca de suas atividades contempladas neste relatório inclusive sob as penas do artigo 171, da Lei 11.101/05.

4. A situação operacional e financeira da Recuperanda é apresentada a partir da análise dos documentos solicitados conforme Termo de Diligência, a qual abrangerá os seguintes tópicos: **(A)** Balanço Patrimonial; **(B)** Demonstração do Resultado do Exercício; **(C)** Fluxo de Caixa; **(D)** Funcionários; e, **(E)** Impostos.

5. As informações que seguem foram compiladas dos balancetes disponibilizados pelos representantes da recuperanda, os quais abrangem o

Brasil
Rua Major Quedinho, 111 - 18º andar
01050-030 - São Paulo
www.lasproconsultores.com.br
Fone: +55-11-3211-3010
Fax: +55-11-3255-3727

Itália
Edoardo Ricci Avvocati
Via Visconti di Modrone nº 8/10
20122 - Milão
www.edoardoricci.it
Fone: + 39-02 79 47 65
Fax: + 39-02 78 44 97

Este documento é cópia do original, assinado digitalmente por ORESTE NESTOR DE SOUZA LASPRO, protocolado em 14/05/2021 às 18:50 , sob o número WDDA21700616935
Para conferir o original, acesse o site https://esaj.tjsp.jus.br/pastadigital/pg/abrirConferenciaDocumento.do, informe o processo 1005851-78.2018.8.26.0161 e código 8881903.

período de setembro a dezembro de 2020, já apresentado em relatório anterior, a fevereiro de 2021.

A. Balanço Patrimonial

6. O **Disponível** apresenta constante variação no período analisado, atingindo, em fevereiro de 2021, a importância de R$ 21.023 (vinte e um mil e vinte e três reais), assim distribuídos:

- **Caixa**: sem movimentação no período analisado, manteve o saldo de R$ 1.566 (um mil, quinhentos e sessenta e seis reais) em fevereiro de 2021. Não foi disponibilizado relatório suporte, não sendo possível validar o saldo contábil apresentado.
- **Bancos**: distribuídos entre conta corrente e poupança, junto aos bancos "Bradesco", "Caixa Econômica Federal" e "Santander", deteve em fevereiro de 2021, R$ 3.778 (três mil, setecentos e setenta e oito reais).
- Os valores em **Aplicações Financeiras** representam 75% das disponibilidades, somando, em fevereiro de 2021, R$ 15.678 (quinze mil, seiscentos e setenta e oito reais), sem movimentação relevante no período analisado.
    - ✓ Não foram disponibilizados extratos bancários para validação dos saldos contábeis.

7. Os valores a receber de **Clientes** apresentaram crescimento de 12% no primeiro bimestre de 2021, perfazendo saldo bruto de R$ 1.235.588 (um milhão, duzentos e trinta e cinco mil, quinhentos e oitenta e oito reais), onde, após a dedução das **Duplicatas Descontadas**, restam recebíveis líquidos de R$ 545.882 (quinhentos e quarenta e cinco mil, oitocentos e oitenta e dois reais). Abaixo, segue quadro contendo a composição da rubrica de **Clientes**, o saldo das antecipações financeiras efetuadas, refletindo os recebíveis líquidos do último semestre:

Este documento é cópia do original, assinado digitalmente por ORESTE NESTOR DE SOUZA LASPRO, protocolado em 14/05/2021 às 18:50 , sob o número WDDA21700616935
Para conferir o original, acesse o site https://esaj.tjsp.jus.br/pastadigital/pg/abrirConferenciaDocumento.do, informe o processo 1005851-78.2018.8.26.0161 e código 8881903.

LASPRO CONSULTORES

Clientes - R$	set/20	out/20	nov/20	dez/20	jan/21	fev/21
Clientes Nacionais	1.014.655	1.336.091	795.202	1.012.894	1.140.979	1.148.169
Clientes Estrangeiros	42.143	87.419	87.419	87.419	87.419	87.419
Duplicatas Descontadas	- 439.040	- 619.643	- 333.645	- 377.278	- 619.275	- 689.706
	617.757	803.867	548.975	723.035	609.123	545.882

- Os clientes nacionais registraram aumento no primeiro bimestre de 2021, totalizando, R$ 1.148.169 (um milhão, cento e quarenta e oito mil, cento e sessenta e nove reais), dos quais, R$ 205.266 (duzentos e cinco mil, duzentos e sessenta e seis reais) é devido pela empresa Riclan S/A, R$ 164.502 (cento e sessenta e quatro mil, quinhentos e dois reais) pela Tbc Perfumes e Cosméticos Ltda e R$ 138.977 (cento e trinta e oito mil, novecentos e setenta e sete reais) pela Dental Morelli Ltda.
- Observa-se que os clientes estrangeiros não apresentam movimentação desde outubro de 2020, indicando que não estão sendo atualizados os valores em moeda estrangeira, permanecendo com saldo de R$ 87.419 (oitenta e sete mil, quatrocentos e dezenove reais) integralmente devido pela empresa Internacional Flavors e Fragrances.
- Não foi disponibilizado relatório financeiro que suporte o saldo da rubrica de Clientes.

8. Os **Tributos a Recuperar** apresentaram variações relativos à utilização de créditos, além do reconhecimento corrente de valores compensáveis sobre a compra de insumos e mercadorias, encerrando o período analisado com créditos compensáveis de R$ 18.026 (dezoito mil e vinte e seis reais), sendo 98% de ICMS e o restante de IRRF.

- Foi disponibilizada apuração de ICMS, apresentando saldo credor de R$ 125 (cento e vinte e cinco reais), divergente do saldo contábil de fevereiro de 2021.

9. Os **Estoques** encerram fevereiro de 2021 com saldo de R$ 1.204.580 (um milhão, duzentos e quatro mil, quinhentos e oitenta reais),

Brasil
Rua Major Quedinho, 111 - 18º andar
01050-030 - São Paulo
www.lasproconsultores.com.br
Fone: +55-11-3211-3010
Fax: +55-11-3255-3727

Itália
Edoardo Ricci Avvocati
Via Visconti di Modrone nº 8/10
20122 - Milão
www.edoardoricci.it
Fone: + 39-02 79 47 65
Fax: + 39-02 78 44 97

Este documento é cópia do original, assinado digitalmente por ORESTE NESTOR DE SOUZA LASPRO, protocolado em 14/05/2021 às 18:50 , sob o número WDDA21700616935 .
Para conferir o original, acesse o site https://esaj.tjsp.jus.br/pastadigital/pg/abrirConferenciaDocumento.do, informe o processo 1005851-78.2018.8.26.0161 e código 8881903.

LASPRO CONSULTORES

composto por: Matéria Prima equivalente a 82% e o restante distribuídos em Produtos Acabados e Produtos em Elaboração.

- Foi disponibilizado relatório de suporte condizente com os saldos contábeis.

10. A rubrica **Outros Créditos** registrou, em fevereiro de 2021, saldo de R$ 1.307.721 (um milhão, trezentos e sete mil, setecentos e vinte e um reais), equivalente a 6% do ativo total. Abaixo segue quadro contendo a composição da rubrica e a evolução dos saldos no último trimestre:

Em R$

Outros créditos	dez/20	jan/21	fev/21
Adiantamento a Fornecedores Estrangeiros	196.452	770.723	770.723
importações em Andamento	-	272.809	272.809
Adiantamento Despachante	1.207.933	210.352	210.352
Adiantamentos a Fornecedores	9.724	21.584	38.194
Adiantamento de Ferias	16.761	15.182	14.040
ALUGUEIS A RECEBER	1.000	2.000	1.000
Adiantamentos a Terceiros	603	603	603
Total	**1.432.473**	**1.293.254**	**1.307.721**

- Observa-se movimentações relevantes nas alíneas Adiantamento a Fornecedores Estrangeiros, Adiantamentos Despachante e Importações em Andamento. Ademais, não foram disponibilizados relatórios suporte para a validação dos saldos contábeis apresentados.

11. Os **Empréstimos** não apresentaram movimentações expressivas no último semestre, mantendo a importância aproximada de R$ 6,3 milhões (seis milhões e trezentos mil reais). Encerra o mês de fevereiro de 2021 totalizando R$ 6.330.842 (seis milhões, trezentos e trinta mil, oitocentos e quarenta e dois reais), equivalente a 30% do ativo total, dos quais 55% referem-se a empréstimos com Liu Yung Chong e 27% a André Vie Hsan Liu.

- Não foram disponibilizados relatórios financeiros para validação dos saldos contábeis.

Brasil
Rua Major Quedinho, 111 - 18º andar
01050-030 - São Paulo
www.lasproconsultores.com.br
Fone: +55-11-3211-3010
Fax: +55-11-3255-3727

Itália
Edoardo Ricci Avvocati
Via Visconti di Modrone nº 8/10
20122 - Milão
www.edoardoricci.it
Fone: + 39-02 79 47 65
Fax: + 39-02 78 44 97

Este documento é cópia do original, assinado digitalmente por ORESTE NESTOR DE SOUZA LASPRO, protocolado em 14/05/2021 às 18:50 , sob o número WDDA21700616935
Para conferir o original, acesse o site https://esaj.tjsp.jus.br/pastadigital/pg/abrirConferenciaDocumento.do, informe o processo 1005851-78.2018.8.26.0161 e código 8881903.

LASPRO CONSULTORES

12. O **Imobilizado/Intangível** líquido soma R$ 11.888.445 (onze milhões, oitocentos e oitenta e oito mil, quatrocentos e quarenta e cinco reais), equivalente a 56% do ativo total.

- Conforme relatórios já reportados, se faz necessários esclarecimentos quanto: Nos meses de julho, agosto e dezembro de 2020, houve baixa de bens patrimoniais, relativos a imobilizado em andamento[1] - veículos, no valor total de R$ 14.537 (quatorze mil, quinhentos e trinta e sete reais).

Balanço Patrimonial R$	set/20	out/20	nov/20	dez/20	jan/21	fev/21
Ativo	**21.161.758**	**21.504.391**	**21.557.031**	**21.865.866**	**21.408.470**	**21.316.520**
Circulante	**2.837.464**	**3.200.077**	**3.271.874**	**3.606.473**	**3.169.042**	**3.097.232**
Disponivel	19.263	18.664	33.822	29.589	31.520	21.023
Clientes	1.056.798	1.423.510	882.513	1.100.314	1.228.398	1.235.588
(-) Duplicata Descontada	- 439.040	- 619.643	- 333.645	- 377.278	- 619.275	- 689.706
Tributos a rec./compensar	212.222	159.882	125	99.337	29.865	18.026
Estoques	1.206.026	1.205.726	1.366.041	1.322.038	1.205.280	1.204.580
Outros créditos	782.196	1.011.938	1.323.018	1.432.473	1.293.254	1.307.721
Ativo não circulante	**18.324.294**	**18.304.314**	**18.285.156**	**18.259.393**	**18.239.427**	**18.219.287**
Emprestimos	6.320.823	6.322.343	6.324.591	6.328.794	6.329.952	6.330.842
Imobilizado/Intangivel	**12.003.470**	**11.981.970**	**11.960.565**	**11.930.599**	**11.909.475**	**11.888.445**
Bens em uso	*15.188.097*	*15.188.097*	*15.188.097*	*15.179.254*	*15.179.254*	*15.179.254*
(-) Depreciação	*- 3.184.626*	*- 3.206.126*	*- 3.227.531*	*- 3.248.655*	*- 3.269.780*	*- 3.290.809*

13. O **Endividamento** total da Recuperanda soma, em fevereiro de 2021, R$ 30.270.005 (trinta milhões, duzentos e setenta mil e cinco reais), apontando redução de 2%, em relação ao montante registrado em dezembro de 2020.

14. As obrigações com **Fornecedores** correspondem a 30% do endividamento total, apresentando tendência decrescente no primeiro bimestre de 2021, atingindo, em fevereiro, o montante de R$ 8.982.101 (oito milhões, novecentos e oitenta e dois mil, cento e um reais). A rubrica em fevereiro de 2021 está composta por:

[1] **Imobilizado em andamento**: é aquele bem que ainda não entrou em operação, como os bens importados ou que estão sendo construídos, como galpões e prédios.

Brasil
Rua Major Quedinho, 111 - 18º andar
01050-030 - São Paulo
www.lasproconsultores.com.br
Fone: +55-11-3211-3010
Fax: +55-11-3255-3727

Itália
Edoardo Ricci Avvocati
Via Visconti di Modrone nº 8/10
20122 - Milão
www.edoardoricci.it
Fone: + 39-02 79 47 65
Fax: + 39-02 78 44 97

Este documento é cópia do original, assinado digitalmente por ORESTE NESTOR DE SOUZA LASPRO, protocolado em 14/05/2021 às 18:50 , sob o número WDDA21700616935
Para conferir o original, acesse o site https://esaj.tjsp.jus.br/pastadigital/pg/abrirConferenciaDocumento.do, informe o processo 1005851-78.2018.8.26.0161 e código 8881903.

LASPRO CONSULTORES

- Fornecedores no País, com saldo de R$ 54.897 (cinquenta e quatro mil, oitocentos e noventa e sete reais), dos quais 79% é devido para a empresa Lira Assessoria e Consultoria.
- Fornecedores no País – Filial, com saldo de R$ 1.091.920 (um milhão, noventa e um mil, novecentos e vinte reais), dos quais R$ 352.455 (trezentos e cinquenta e dois mil, quatrocentos e cinquenta e cinco reais) são devidos para a empresa Biesterfeld do Brasil Ind. Com. Prod. Hig. Ltda e R$ 168.896 (cento e sessenta e oito mil, oitocentos e noventa e seis reais) para a empresa Praveen Aroma Ltda.
- Fornecedores no Exterior – Filial com saldo de R$ 7.835.284 (sete milhões, oitocentos e trinta e cinco mil, duzentos e oitenta e quatro reais), dos quais R$ 1.058.927 (um milhão, cinquenta e oito mil, novecentos e vinte e sete reais) é devido para a empresa Kancor Ingredients Limited.
- Foram disponibilizados relatórios com a posição de contas a pagar do primeiro bimestre de 2021, porém não foi possível validar com os saldos contábeis, pois o relatório contempla todos os valores em aberto, incluindo obrigações com impostos, folha de pagamento e demais obrigações. Dessa maneira, se faz necessário o relatório financeiro que suporte o saldo da rubrica de Fornecedores.

15. As Obrigações Tributárias, em curto e longo prazo somam, em fevereiro de 2021, R$ 16.318.258 (dezesseis milhões, trezentos e dezoito mil, duzentos e cinquenta e oito reais), equivalente a 54% do endividamento total.

- No curto prazo as **Obrigações Tributárias** apresentam o saldo de R$ 825.436 (oitocentos e vinte e cinco mil, quatrocentos e trinta e seis reais) em fevereiro de 2021, divididos em:

Brasil
Rua Major Quedinho, 111 - 18º andar
01050-030 - São Paulo
www.lasproconsultores.com.br
Fone: +55-11-3211-3010
Fax: +55-11-3255-3727

Itália
Edoardo Ricci Avvocati
Via Visconti di Modrone nº 8/10
20122 - Milão
www.edoardoricci.it
Fone: + 39-02 79 47 65
Fax: + 39-02 78 44 97

Este documento é cópia do original, assinado digitalmente por ORESTE NESTOR DE SOUZA LASPRO, protocolado em 14/05/2021 às 18:50 , sob o número WDDA21700616935
Para conferir o original, acesse o site https://esaj.tjsp.jus.br/pastadigital/pg/abrirConferenciaDocumento.do, informe o processo 1005851-78.2018.8.26.0161 e código 8881903.

LASPRO
CONSULTORES

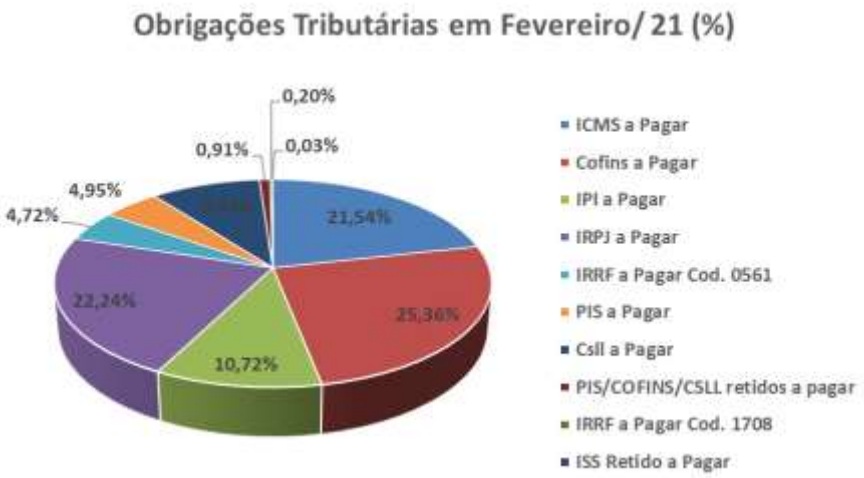

- ✓ Os aumentos mensais referem-se à apuração de impostos sobre vendas e compras de mercadoria e/ou serviços, onde não foi possível identificar no balancete disponibilizado, se os recolhimentos de impostos estão sendo efetuados. Ademais, não foram enviadas as guias autenticadas relativo ao primeiro bimestre de 2021.

- ❖ **Parcelamentos** – ISS, com saldo de R$ 27.070 (vinte e sete mil e setenta reais), alocado no longo prazo, sem movimentação no período analisado.
- ❖ **Outras Obrigações** de longo prazo, com saldo de R$ 14.168.054 (quatorze milhões, cento e sessenta e oito mil e cinquenta e quatro reais), sem movimentação no período analisado, referindo-se a débitos tributários de cunho federal, previdenciário e estadual.
- ❖ **Impostos Diferidos** alocados no passivo não circulante, referente a IRPJ e CSLL, no montante de R$ 1.297.698 (um milhão, duzentos e noventa e sete mil, seiscentos e noventa e oito reais), sem movimentação no período analisado.

16. As **Obrigações Trabalhistas** apresentam movimentações mensais, relativas à escrituração de obrigações com pessoal, encargos sociais e previdenciários e obrigações com Férias / 13° salário e encargos, totalizando R$ 570.126 (quinhentos e setenta mil, cento e vinte e seis reais) em fevereiro de 2021.

Brasil
Rua Major Quedinho, 111 - 18º andar
01050-030 - São Paulo
www.lasproconsultores.com.br
Fone: +55-11-3211-3010
Fax: +55-11-3255-3727

Itália
Edoardo Ricci Avvocati
Via Visconti di Modrone nº 8/10
20122 - Milão
www.edoardoricci.it
Fone: + 39-02 79 47 65
Fax: + 39-02 78 44 97

Este documento é cópia do original, assinado digitalmente por ORESTE NESTOR DE SOUZA LASPRO, protocolado em 14/05/2021 às 18:50 , sob o número WDDA21700616935
Para conferir o original, acesse o site https://esaj.tjsp.jus.br/pastadigital/pg/abrirConferenciaDocumento.do, informe o processo 1005851-78.2018.8.26.0161 e código 8881903.

LASPRO
CONSULTORES

17. A rubrica **Empréstimos e Financiamentos** possuem valores em curto e longo prazo, perfazendo, em fevereiro de 2021, R$ 4.371.496 (quatro milhões, trezentos e setenta e um mil, quatrocentos e noventa e seis reais), onde:

- No curto prazo permanece com saldo de R$ 931.478 (novecentos e trinta e um mil, quatrocentos e setenta e oito reais) em fevereiro de 2021, relativos unicamente a V. Gosta Decorações Ltda Epp.
- No longo prazo apresentou leve redução no primeiro bimestre de 2021, encerrando o período analisado com saldo de R$ 3.440.019 (três milhões, quatrocentos e quarenta mil e dezenove reais).

18. As **Outras Obrigações**, alocadas no passivo circulante, registraram, no primeiro bimestre de 2021, crescimento de R$ 23.302 (vinte e três mil, trezentos e dois reais), encerrando o período analisado com saldo de R$ 28.024 (vinte e oito mil e vinte e quatro reais), dos quais 95% refere-se a Adiantamentos de Clientes, principal responsável pelo aumento da rubrica e o restante distribuído em Contas a Pagar – Filial e Fretes a Pagar.

19. A **YSC** encerra o período analisado com **Patrimônio Líquido** a descoberto em R$ 8.953.486 (oito milhões, novecentos e cinquenta e três mil, quatrocentos e oitenta e seis reais), em consequência ao reconhecimento de R$ 18.986.001 (dezoito milhões, novecentos e oitenta e seis mil e um reais) em **Prejuízos Acumulados** de exercícios anteriores, até fevereiro de 2021.

- A flutuação mensal no Patrimônio Líquido reflete os **Resultados** mensais auferidos.

Brasil
Rua Major Quedinho, 111 - 18º andar
01050-030 - São Paulo
www.lasproconsultores.com.br
Fone: +55-11-3211-3010
Fax: +55-11-3255-3727

Itália
Edoardo Ricci Avvocati
Via Visconti di Modrone nº 8/10
20122 - Milão
www.edoardoricci.it
Fone: + 39-02 79 47 65
Fax: + 39-02 78 44 97

Este documento é cópia do original, assinado digitalmente por ORESTE NESTOR DE SOUZA LASPRO, protocolado em 14/05/2021 às 18:50 , sob o número WDDA21700616935
Para conferir o original, acesse o site https://esaj.tjsp.jus.br/pastadigital/pg/abrirConferenciaDocumento.do, informe o processo 1005851-78.2018.8.26.0161 e código 8881903.

LASPRO CONSULTORES

Em R$

Balanço Patrimonial em R$	set/20	out/20	nov/20	dez/20	jan/21	fev/21
Passivo	**21.161.758**	**21.504.391**	**21.763.849**	**21.865.866**	**21.408.470**	**21.316.520**
Passivo circulante	**11.209.499**	**11.414.451**	**11.772.988**	**11.800.179**	**11.336.737**	**11.337.165**
Fornecedores	8.974.445	9.141.592	9.527.107	9.532.671	9.014.263	8.982.101
Obrigações tributárias	715.395	759.413	734.189	767.864	817.153	825.436
Obrigações trabalhistas	583.447	578.840	575.057	563.443	564.531	570.126
Empréstimos e financiamentos	931.478	931.478	931.478	931.478	931.478	931.478
Outras obrigações	4.734	3.128	5.158	4.722	9.311	28.024
Passivo não circulante	**18.956.815**	**18.953.815**	**18.948.506**	**18.938.506**	**18.936.673**	**18.932.840**
Empréstimos e financiamentos	3.463.993	3.460.993	3.455.684	3.445.684	3.443.851	3.440.019
Parcelamentos	27.070	27.070	27.070	27.070	27.070	27.070
Impostos Diferidos	1.297.698	1.297.698	1.297.698	1.297.698	1.297.698	1.297.698
Outras obrigações	14.168.054	14.168.054	14.168.054	14.168.054	14.168.054	14.168.054
Patrimonio liquido	**- 9.004.556**	**- 8.863.875**	**- 8.957.646**	**- 8.872.818**	**- 8.864.941**	**- 8.953.486**
Capital social	1.106.693	1.106.693	1.106.693	1.106.693	1.106.693	1.106.693
Reservas	4.816.445	4.816.445	4.816.445	4.816.445	4.816.445	4.816.445
Ajuste de avaliação	4.109.377	4.109.377	4.109.377	4.109.377	4.109.377	4.109.377
Lucro/Prejuizo Acumulado	- 19.629.666	- 19.629.666	- 19.629.666	- 19.629.666	- 18.907.850	- 18.907.850
Lucro/Prejuizo do Periodo	**592.594**	**733.275**	**639.505**	**724.332**	**10.395**	**- 78.151**

20. Com base nos dados patrimoniais disponibilizados, pôde-se calcular os **Indicadores de Liquidez**, que permanecem em situação abaixo do satisfatório, como segue:

- O índice de **Liquidez Corrente** mede a capacidade de quitação das dívidas vencidas e com vencimento em curto prazo, com recursos disponíveis e realizáveis em curto prazo, tendo em fevereiro de 2021, liquidez de R$ 0,27 (vinte e sete centavos de real) para cada real devido.
- O índice de **Liquidez Geral** mede a capacidade de quitação de todas as dívidas da empresa, utilizando-se de todos seus disponíveis e realizáveis, tendo, em fevereiro de 2021, capacidade de quitação de R$ 0,31 (trinta e um centavos de real) para cada R$ 1,00 (um real) devido.

Brasil
Rua Major Quedinho, 111 - 18º andar
01050-030 - São Paulo
www.lasproconsultores.com.br
Fone: +55-11-3211-3010
Fax: +55-11-3255-3727

Itália
Edoardo Ricci Avvocati
Via Visconti di Modrone nº 8/10
20122 - Milão
www.edoardoricci.it
Fone: + 39-02 79 47 65
Fax: + 39-02 78 44 97

Este documento é cópia do original, assinado digitalmente por ORESTE NESTOR DE SOUZA LASPRO, protocolado em 14/05/2021 às 18:50 , sob o número WDDA21700616935 .
Para conferir o original, acesse o site https://esaj.tjsp.jus.br/pastadigital/pg/abrirConferenciaDocumento.do, informe o processo 1005851-78.2018.8.26.0161 e código 8881903.

LASPRO
CONSULTORES

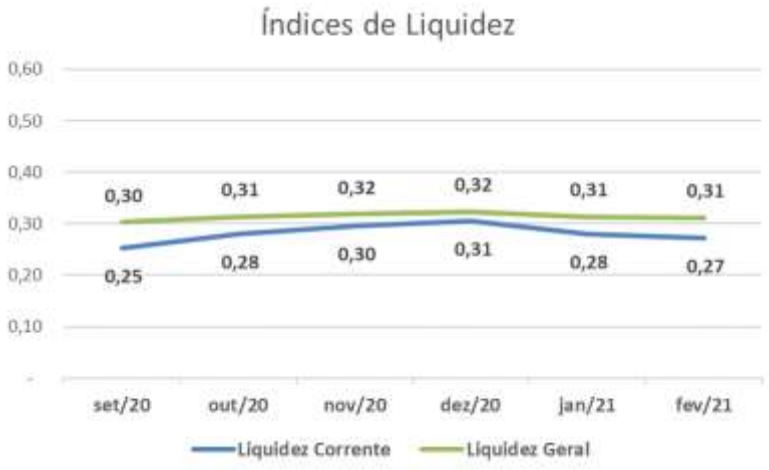

21. O **Índice de Endividamento** apura o percentual que a participação do capital de terceiros (dívidas) representa do ativo total, demonstrando o grau de dependência financeira. Apresenta pequena flutuação no semestre analisado, mantendo situação insatisfatória, vez que as dívidas superam a avaliação dos ativos, incluindo os bens imobilizados, em 42% no mês fevereiro de 2021.

Indicadores	set/20	out/20	nov/20	dez/20	jan/21	fev/21
Endividamento	143%	141%	143%	141%	141%	142%

B. Demonstração do Resultado do Exercício

22. No primeiro bimestre de 2021, a **YSC** auferiu **Receita** na importância de R$ 563.024 (quinhentos e sessenta e três mil e vinte e quatro reais), onde, após as deduções de vendas referentes a "impostos e devoluções", deteve receita liquida de R$ 399.863 (trezentos e noventa e nove mil, oitocentos e sessenta e três reais).

- Nota-se crescimento de 28% nas vendas do primeiro bimestre de 2021, em relação ao mesmo período do exercício anterior.
- Cabe mencionar que ocorre o reconhecimento mensal de R$ 1.000 (mil reais), relativo à receita de aluguel referente à locação de sala nas dependências da

Brasil
Rua Major Quedinho, 111 - 18º andar
01050-030 - São Paulo
www.lasproconsultores.com.br
Fone: +55-11-3211-3010
Fax: +55-11-3255-3727

Itália
Edoardo Ricci Avvocati
Via Visconti di Modrone nº 8/10
20122 - Milão
www.edoardoricci.it
Fone: + 39-02 79 47 65
Fax: + 39-02 78 44 97

Este documento é cópia do original, assinado digitalmente por ORESTE NESTOR DE SOUZA LASPRO, protocolado em 14/05/2021 às 18:50 , sob o número WDDA21700616935 .
Para conferir o original, acesse o site https://esaj.tjsp.jus.br/pastadigital/pg/abrirConferenciaDocumento.do, informe o processo 1005851-78.2018.8.26.0161 e código 8881903.

recuperanda, totalizando a importância de R$ 2.000 (dois mil reais) no primeiro bimestre de 2021.

23. Os maiores gastos incorridos no primeiro bimestre de 2021, deram-se em:

- Aos **Custos** que somam, R$ 219.036 (duzentos e dezenove mil e trinta e seis reais) de forma acumulada, até fevereiro de 2021, absorvendo 55% da receita líquida auferida nesse período.
- As **Despesas Operacionais** somam R$ 243.142 (duzentos e quarenta e três mil, cento e quarenta e dois reais) de forma acumulada, até fevereiro de 2021, segregados da seguinte forma:
  - ✓ Despesas Administrativas com saldo de R$ 177.365 (cento e setenta e sete mil, trezentos e sessenta e cinco reais), dos quais 42% referem-se a serviços prestados por PJ.
  - ✓ Despesas Tributárias com saldo de R$ 4.886 (quatro mil, oitocentos e oitenta e seis reais), dos quais 73% se referem a IPVA.
  - ✓ Depreciações com saldo de R$ 42.154 (quarenta e dois mil, cento e cinquenta e quatro reais). Observa-se que os valores de depreciação não causam dispêndios financeiros a Recuperanda.
  - ✓ Outras Despesas/Receitas Operacionais, relativas a serviços prestados-PF, receita de amostra grátis e receitas com reversão de despesas, com saldo de R$ 18.737 (dezoito mil, setecentos e trinta e sete reais).
- As **Despesas Financeiras** somam R$ 4.339 (quatro mil, trezentos e trinta e nove mil reais) de forma acumulada, até fevereiro de 2021, dos quais 47% são relativos a despesas bancárias e 37% relativos a juros e comissões financeiras. Ademais, foram reconhecidos ganhos na importância de R$ 42 (quarenta e dois reais), relativos a juros ativos e variação cambial ativa liquida, alocados em **Receitas Financeiras**.

24. No primeiro bimestre de 2021, a empresa **YAH SHENG CHONG** apurou prejuízo contábil na importância de R$ 78.151 (setenta e oito mil, cento

Este documento é cópia do original, assinado digitalmente por ORESTE NESTOR DE SOUZA LASPRO, protocolado em 14/05/2021 às 18:50 , sob o número WDDA21700616935
Para conferir o original, acesse o site https://esaj.tjsp.jus.br/pastadigital/pg/abrirConferenciaDocumento.do, informe o processo 1005851-78.2018.8.26.0161 e código 8881903.

LASPRO CONSULTORES

e cinquenta e um reais), em virtude das receitas auferidas serem inferiores a totalidade de gastos advindos da sua operação.

Mensal - Em R$

Demonstração do resultado - R$	set/20	out/20	nov/20	dez/20	jan/21	fev/21	Acumulado 2021
Receita	**136.068**	**649.717**	**270.160**	**464.695**	**454.873**	**108.151**	**563.024**
(-) Deduções	*- 91.449*	*- 152.986*	*28.807*	*- 129.536*	*- 126.079*	*- 37.081*	*- 163.160*
Receita Liquida	**44.620**	**496.731**	**298.967**	**335.160**	**328.794**	**71.069**	**399.863**
(-) Custo	*- 98.328*	*- 229.636*	*- 240.485*	*- 93.875*	*- 186.554*	*- 32.482*	*- 219.036*
Lucro Bruto	**- 53.709**	**267.095**	**58.482**	**241.285**	**142.240**	**38.587**	**180.827**
Despesas Operacionais	**- 121.169**	**- 79.335**	**- 157.139**	**- 124.582**	**- 116.876**	**- 126.267**	**- 243.142**
(-) Despesas Administrativas	*- 95.987*	*- 22.267*	*- 142.528*	*- 97.365*	*- 77.905*	*- 99.460*	*- 177.365*
(-) Despesas Tributárias	*- 8.851*	*- 1.244*	*-*	*- 67*	*- 2.203*	*- 2.683*	*- 4.886*
(-) Depreciação	*- 21.594*	*- 21.500*	*- 21.405*	*- 21.124*	*- 21.124*	*- 21.030*	*- 42.154*
Outras Rec/Desp Operacionais	*5.264*	*- 34.324*	*6.794*	*- 6.025*	*- 15.644*	*- 3.094*	*- 18.737*
Resultado Operacional	**- 174.877**	**187.761**	**- 98.657**	**116.703**	**25.364**	**- 87.679**	**- 62.315**
Resultado Financeiro	**- 2.003**	**- 1.552**	**- 22.024**	**- 1.374**	**- 3.431**	**- 866**	**- 4.297**
Receita Financeira	*217*	0,05	317,97	315,28	*5*	*37*	*42*
(-) Despesa Financeira	*- 2.220*	-1.551,82	-22.342,06	-1.689,01	*- 3.436*	*- 903*	*- 4.339*
Resultado antes do IRPJ e CSLL	**- 176.881**	**186.209**	**- 120.681**	**115.330**	**21.933**	**- 88.545**	**- 66.612**
(-) IRPJ e CSLL	*- 103.518*	*- 45.528*	*26.910*	*- 30.502*	*- 11.539*	*-*	*- 11.539*
Resultado do Periodo	**- 280.399**	**140.681**	**- 93.771**	**84.828**	**10.395**	**- 88.545**	**- 78.151**

25. Em análise ao resumo da **DRE**, temos:

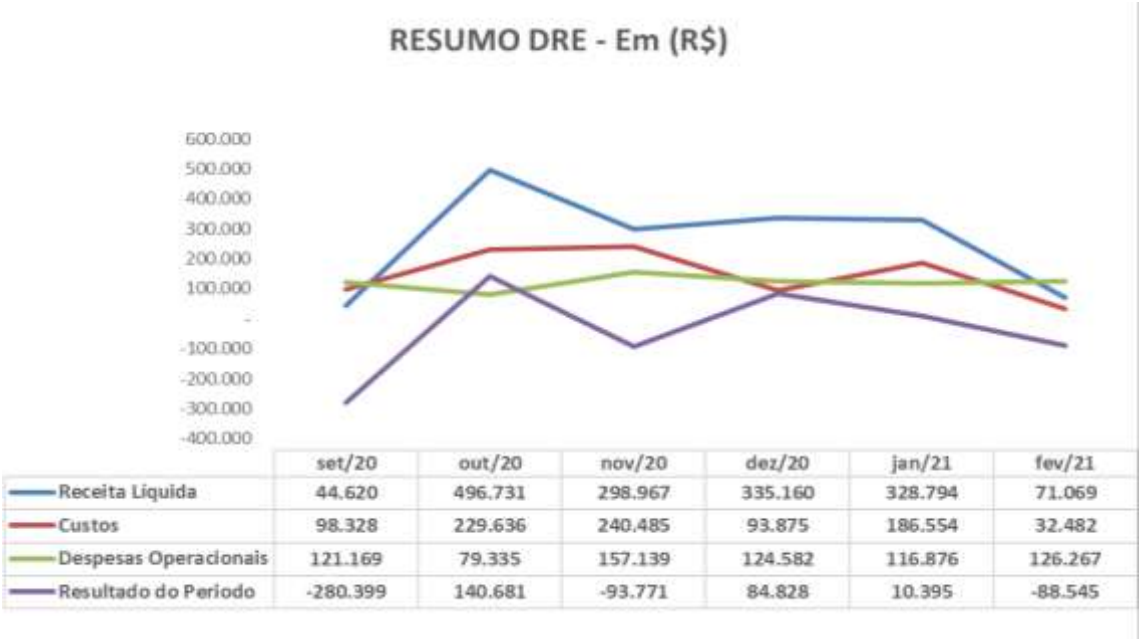

- **Receita Líquida X Custos**: As oscilações dos Custos não acompanharam a flutuação da Receita Líquida, indicando que ambas não estão correlacionadas,

Brasil
Rua Major Quedinho, 111 - 18º andar
01050-030 - São Paulo
www.lasproconsultores.com.br
Fone: +55-11-3211-3010
Fax: +55-11-3255-3727

Itália
Edoardo Ricci Avvocati
Via Visconti di Modrone nº 8/10
20122 - Milão
www.edoardoricci.it
Fone: + 39-02 79 47 65
Fax: + 39-02 78 44 97

Este documento é cópia do original, assinado digitalmente por ORESTE NESTOR DE SOUZA LASPRO, protocolado em 14/05/2021 às 18:50 , sob o número WDDA21700616935
Para conferir o original, acesse o site https://esaj.tjsp.jus.br/pastadigital/pg/abrirConferenciaDocumento.do, informe o processo 1005851-78.2018.8.26.0161 e código 8881903.

com exceção do primeiro bimestre de 2021, onde passaram a apresentar similaridade.

- **Receita Líquida X Despesas Operacionais**: As Despesas Operacionais apresentaram pequenas oscilações mensais, contudo, não similar a flutuação da Receita Líquida, indicando que os gastos incorridos não estão em sua totalidade diretamente ligados ao faturamento líquido.
- **Receita Líquida X Resultado do Período**: Nota-se que o Resultado do Período apresenta flutuação similar à da Receita Líquida, indicando que ambos estão correlacionados.

C. Fluxo de Caixa

26. Não foi disponibilizado o demonstrativo de Fluxo de Caixa do período analisado.

D. Funcionários

27. Para o período analisado, foram disponibilizados os seguintes relatórios:

- Relatório analítico de folha de pagamento e pró-labore;
- Controles de provisões de férias e de 13º salário;
- Protocolo de envio de conectividade social;
- SEFIP.

28. Conforme informações extraídas do resumo da folha, a Recuperanda finaliza o mês de fevereiro de 2021, com 7 (sete) colaboradores ativos em seu quadro de funcionários.

Brasil
Rua Major Quedinho, 111 - 18º andar
01050-030 - São Paulo
www.lasproconsultores.com.br
Fone: +55-11-3211-3010
Fax: +55-11-3255-3727

Itália
Edoardo Ricci Avvocati
Via Visconti di Modrone nº 8/10
20122 - Milão
www.edoardoricci.it
Fone: + 39-02 79 47 65
Fax: + 39-02 78 44 97

Este documento é cópia do original, assinado digitalmente por ORESTE NESTOR DE SOUZA LASPRO, protocolado em 14/05/2021 às 18:50 , sob o número WDDA21700616935
Para conferir o original, acesse o site https://esaj.tjsp.jus.br/pastadigital/pg/abrirConferenciaDocumento.do, informe o processo 1005851-78.2018.8.26.0161 e código 8881903.

LASPRO CONSULTORES

Funcionários em:	set/20	out/20	nov/20	dez/20	jan/21	fev/21
Saldo Inicial	7	7	7	7	7	7
Admissão	-	-	-	-	-	-
Demissão	-	-	-	-	-	-
Saldo Final	**7**	**7**	**7**	**7**	**7**	**7**

E. Impostos

29. Foram disponibilizados para o primeiro bimestre de 2021, os seguintes relatórios:

- Apuração de ICMS e IPI;
- Relatório de apurações IRPJ/CSLL.
- Relatório de entrada e saída;
- Recibo de entrega do SPED Fiscal;
- Não foram disponibilizadas as guias de recolhimento, tampouco os comprovantes de pagamento.

III. DO PLANO DE RECUPERAÇÃO JUDICIAL

30. O Plano de Recuperação Judicial encontra-se acostado as fls. 883/934 (Plano Original), modificado às fls. 2728/2767, sendo aprovado em Assembleia Geral de Credores realizada em 01 de outubro de 2019 (fls. 2786/2794).

31. O plano Modificativo de Recuperação Judicial foi homologado conforme decisão publicada em 09 de novembro de 2020 (fls.3205).

32. Da proposta de pagamento aos credores de Recuperação Judicial:

- **1. Credores Trabalhistas – Classe I** – Pagamento integral do valor nominal do crédito, sem deságios, juros ou correção, em até 12 (doze) meses, após a publicação no Diário Oficial da decisão de homologação do Plano de Recuperação Judicial.

Brasil
Rua Major Quedinho, 111 - 18º andar
01050-030 - São Paulo
www.lasproconsultores.com.br
Fone: +55-11-3211-3010
Fax: +55-11-3255-3727

Itália
Edoardo Ricci Avvocati
Via Visconti di Modrone nº 8/10
20122 - Milão
www.edoardoricci.it
Fone: + 39-02 79 47 65
Fax: + 39-02 78 44 97

Este documento é cópia do original, assinado digitalmente por ORESTE NESTOR DE SOUZA LASPRO, protocolado em 14/05/2021 às 18:50 , sob o número WDDA21700616935 .
Para conferir o original, acesse o site https://esaj.tjsp.jus.br/pastadigital/pg/abrirConferenciaDocumento.do, informe o processo 1005851-78.2018.8.26.0161 e código 8881903.

LASPRO
CONSULTORES

- **1.2 Credores Garantia Real – Classe II**
  - ✓ **1.2.1 - Da Proposta de Pagamento com a Venda de Imóvel** - A empresa recuperanda está autorizada a realizar a venda à vista do imóvel de sua sede, localizado na Rua Guarani, 1.000, 1.010 e 1.020 em Diadema, devidamente registrado no Cartório Oficial de Registro de Imóveis da Comarca de Diadema sob nº de matricula 47.406, com a devida anuência na transferência junto ao Cartório de Registro de Imóveis do credor hipotecário.

A) Das condições da Venda

a.1) A venda do imóvel indicado será realizada no prazo total de 18 (dezoito) meses a partir da publicação da homologação do plano de recuperação judicial, que se dará apenas com garantia da locação do imóvel pelo valor de mercado, conforme pesquisas em instituições imobiliárias locais a serem juntadas nos autos, à recuperanda pelo prazo mínimo de 10 (dez) anos de locação.

a.2) Nos primeiros 12 (doze) meses através de hasta pública nos autos do Processo de Recuperação, com a publicação de Edital de Venda Judicial (Hasta Pública / Leilão) no máximo 45 (quarenta e cinco) dias após a publicação da Homologação do Plano de Recuperação Judicial, caso haja insucesso na primeira tentativa de venda, os leilões serão realizados repetidas vezes respeitado o prazo máximo;

a.3) Os leilões serão sempre realizados em duplas, sendo que no primeiro leilão o lance mínimo será valor da avaliação, e no segundo o lance mínimo será o valor de 60% (sessenta por cento) da avaliação, constante nos autos do processo de Recuperação Judicial;

a.4) Caso não for possível a venda judicial por meio de hasta pública/leilão, essa poderá ser realizada ainda por venda direta nos autos, através de proposta, a serem analisadas e aprovadas pelo credor hipotecário e demais credores, pelo prazo máximo de 6 (seis) meses, respeitando o prazo total para venda de 18 (dezoito) meses;

Brasil
Rua Major Quedinho, 111 - 18º andar
01050-030 - São Paulo
www.lasproconsultores.com.br
Fone: +55-11-3211-3010
Fax: +55-11-3255-3727

Itália
Edoardo Ricci Avvocati
Via Visconti di Modrone nº 8/10
20122 - Milão
www.edoardoricci.it
Fone: + 39-02 79 47 65
Fax: + 39-02 78 44 97

Este documento é cópia do original, assinado digitalmente por ORESTE NESTOR DE SOUZA LASPRO, protocolado em 14/05/2021 às 18:50 , sob o número WDDA21700616935
Para conferir o original, acesse o site https://esaj.tjsp.jus.br/pastadigital/pg/abrirConferenciaDocumento.do, informe o processo 1005851-78.2018.8.26.0161 e código 8881903.

a.5) Em nenhuma hipótese haverá sucessão do adquirente dos bens em qualquer das dívidas e obrigações da empresa, inclusive as tributárias e trabalhistas, com exceção das dívidas expressamente assumidas pelo adquirente na forma dos termos e condições que vier a ser apresentado e da obrigatoriedade de locar o imóvel objeto da venda à Empresa recuperanda pelo prazo mínimo de 10 anos.

- **(B) Das condições e forma de pagamento –**

b.1) Os créditos sofreram deságio de 30% (trinta por cento), e serão acrescidos de juros de 6% (seis por cento) ao ano e corrigido pela Taxa Referencial, desde a data do pedido da Recuperação Judicial, e o pagamento será a vista com prazo de 30 dias do efetivo recebimento do valor pela venda, até o limite do valor de venda do imóvel;

b.2) Os valores decorrentes da alienação judicial do imóvel nos termos da cláusula 1.2.1, serão utilizados para quitação do Credor com a Garantia Real gravada sobre o respectivo imóvel, ate o limite do seu crédito, e assim e só após a quitação deste, eventual saldo será primeiramente destinado aos demais credores da classe II, e após, restando ainda saldo renascente será rateado aos demais credores, que poderão requer nova AGC para apuração de valores e Rateio a cada credor**;**

b.3) Caso o fruto da alienação judicial do imóvel, não seja suficiente para quitar os demais credores da classe II, excluindo o Credor com a Garantia Real gravada sobre o respectivo imóvel, esses estão sujeitos ao recebimento dos seus créditos nos termos da cláusula 1.2.2.

- **1.2.2 - Da Proposta de Pagamento com o Insucesso da Venda do Imóvel -** Com a não realização da venda do imóvel após o prazo de 18 (dezoito) meses nos termos da cláusula 1.2.1, os credores terão o pagamento de seus créditos iniciados no prazo de 60(sessenta) dias, em 120 (cento e vinte parcelas) parcelas mensais e sucessivas, sobre o valor do crédito não haverá nenhum deságio, bem como será acrescido de juros

Brasil
Rua Major Quedinho, 111 - 18º andar
01050-030 - São Paulo
www.lasproconsultores.com.br
Fone: +55-11-3211-3010
Fax: +55-11-3255-3727

Itália
Edoardo Ricci Avvocati
Via Visconti di Modrone nº 8/10
20122 - Milão
www.edoardoricci.it
Fone: + 39-02 79 47 65
Fax: + 39-02 78 44 97

Este documento é cópia do original, assinado digitalmente por ORESTE NESTOR DE SOUZA LASPRO, protocolado em 14/05/2021 às 18:50 , sob o número WDDA21700616935
Para conferir o original, acesse o site https://esaj.tjsp.jus.br/pastadigital/pg/abrirConferenciaDocumento.do, informe o processo 1005851-78.2018.8.26.0161 e código 8881903.

de 6% (seis por cento) ao ano e corrigido pela Taxa Referencial, desde a data do pedido da Recuperação Judicial.

❖ **1.3 – Credores Quirografários – Classe III**

- ✓ Sobre o valor dos créditos, haverá deságio de 60% (sessenta por cento), sendo que após o deságio incidirão juros de 6% ao ano, e correção monetária pela Taxa referencial – TR.
- ✓ Início dos pagamentos do principal e atualização monetária, após carência de 18 meses, a contar do nonagésimo dia após da data da publicação no Diário Oficial da decisão de homologação do Plano de Recuperação Judicial.
- ✓ Após a carência, os valores serão pagos em 60 (Sessenta) parcelas.
- ✓ Pagamentos em parcelas trimestrais e consecutivas.

❖ **1.4. - Credores ME e EPP – Classe IV**

- ✓ Sobre o valor dos créditos, haverá deságio de 40% (quarenta por cento), sendo que após o deságio incidirão juros de 6% (seis por cento) ao ano, e correção monetária pela Taxa referencial – TR.
- ✓ Início dos pagamentos do principal e atualização monetária, após carência de 18 (dezoito) meses, a contar do nonagésimo dia após da data da publicação no Diário Oficial da decisão de homologação do Plano de Recuperação Judicial.
- ✓ Após a carência, os valores serão pagos em 42 (Quarenta e duas) parcelas.
- ✓ Pagamentos em parcelas trimestrais e consecutivas.

❖ **1.5. Proposta de pagamento alternativa aos credores da classe II, III e IV**

Os credores das classes II, III e IV presentes à Assembleia Geral de Credores poderão aderir à proposta de pagamento alternativa, no prazo de 15 dias da publicação da homologação do Plano de Recuperação Judicial aprovado em Assembleia Geral de Credores, ou assim exercer a opção na própria AGC, por escrito diretamente ao Administrador Judicial, nas seguintes condições:

a) Deságio: 20% (vinte por cento) sobre o crédito;

Brasil
Rua Major Quedinho, 111 - 18º andar
01050-030 - São Paulo
www.lasproconsultores.com.br
Fone: +55-11-3211-3010
Fax: +55-11-3255-3727

Itália
Edoardo Ricci Avvocati
Via Visconti di Modrone nº 8/10
20122 - Milão
www.edoardoricci.it
Fone: + 39-02 79 47 65
Fax: + 39-02 78 44 97

Este documento é cópia do original, assinado digitalmente por ORESTE NESTOR DE SOUZA LASPRO, protocolado em 14/05/2021 às 18:50 , sob o número WDDA21700616935
Para conferir o original, acesse o site https://esaj.tjsp.jus.br/pastadigital/pg/abrirConferenciaDocumento.do, informe o processo 1005851-78.2018.8.26.0161 e código 8881903.

b) Carência: 1 ano (12 meses) a iniciar da publicação da decisão que homologar o plano de recuperação judicial;

c) Encargos: atualização monetária pela Taxa Referencial + juros de 6% (seis por cento) ao ano, a iniciar da distribuição da Recuperação Judicial, ou seja; 09 de maio de 2018; até o pagamento final de cada parcela;

d) Prazo de pagamento: 07 anos (84 meses), através de pagamento mensal em parcelas mensais e consecutivas;

e) Prazo total de Pagamento: 08 anos (96 meses), sendo: 1 ano (12 meses) de carência, a iniciar da publicação da decisão que homologar o plano de recuperação judicial. 7 anos (84 meses) em parcelas mensais e consecutivas.

f) Primeiro pagamento: no 13º mês, a iniciar da publicação da decisão que homologar o plano de recuperação judicial.

g) Periodicidade de pagamento: mensal.

- **Os Pagamentos são realizados e devidos independentemente da geração de caixa ou de qualquer outro fator contábil da empresa recuperanda.**

IV. PENDENCIAS

33. Para elaboração deste relatório ficaram pendentes os documentos:

- Relatório <u>financeiro</u> que suporte os valores em aberto da rubrica de <u>Fornecedores</u>.
- Relatório <u>financeiro</u> que suporte os valores em aberto da rubrica de <u>Clientes</u>.
- <u>Extrato bancário</u> Caixa Econômica Federal, Bradesco e Santander.
- Relatório de <u>Bens Patrimoniais</u> e <u>Depreciação</u>.
- Relatório de <u>Fluxo de Caixa</u>, de julho de 2020 a fevereiro de 2021.
- Relatório <u>segregando credores concursais e extra concursais</u>.
  - ✓ <u>Os documentos acima descriminados devem ser apresentados mensalmente, conforme termo de diligência</u>.

Este documento é cópia do original, assinado digitalmente por ORESTE NESTOR DE SOUZA LASPRO, protocolado em 14/05/2021 às 18:50 , sob o número WDDA21700616935
Para conferir o original, acesse o site https://esaj.tjsp.jus.br/pastadigital/pg/abrirConferenciaDocumento.do, informe o processo 1005851-78.2018.8.26.0161 e código 8881903.

LASPRO
CONSULTORES

V. DILIGÊNCIA

Data: 11/02/21

Local: Rua Guarani, nr. 1020 – CEP. 09991-060 – Vila Conceição – Diadema – São Paulo

Responsável: Sr. André Liu

Preposto: Pedro Roberto da Silva

- A visita foi conduzida pelo Sr. André Liu, Diretor responsável pela Administração e pelo Financeiro.

Visão da Empresa

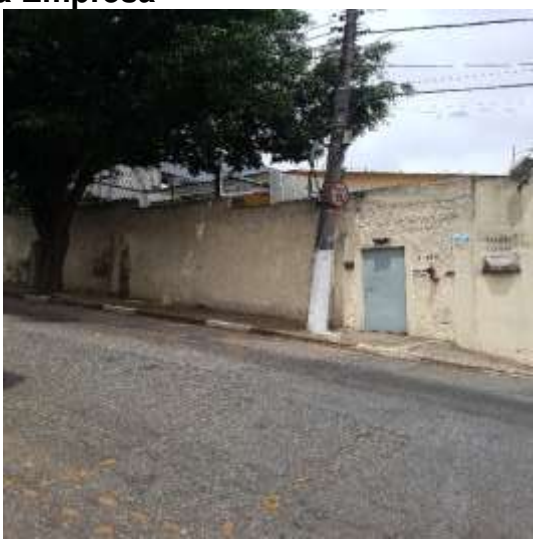

Portaria

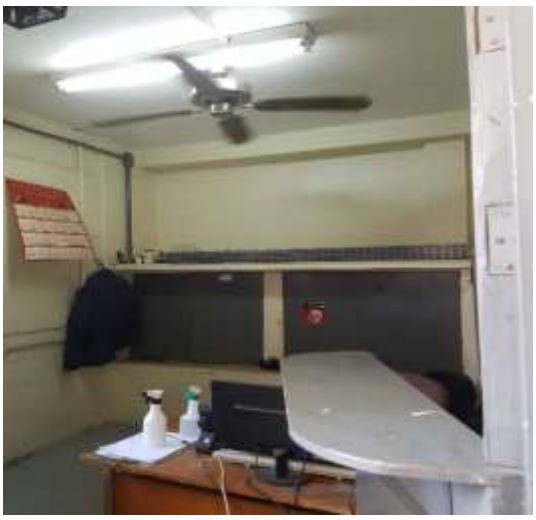

Brasil
Rua Major Quedinho, 111 - 18º andar
01050-030 - São Paulo
www.lasproconsultores.com.br
Fone: +55-11-3211-3010
Fax: +55-11-3255-3727

Itália
Edoardo Ricci Avvocati
Via Visconti di Modrone nº 8/10
20122 - Milão
www.edoardoricci.it
Fone: + 39-02 79 47 65
Fax: + 39-02 78 44 97

Este documento é cópia do original, assinado digitalmente por ORESTE NESTOR DE SOUZA LASPRO, protocolado em 14/05/2021 às 18:50 , sob o número WDDA21700616935
Para conferir o original, acesse o site https://esaj.tjsp.jus.br/pastadigital/pg/abrirConferenciaDocumento.do, informe o processo 1005851-78.2018.8.26.0161 e código 8881903.

LASPRO
CONSULTORES

Recepção

Acesso

Sala da Diretoria

Área Administrativa

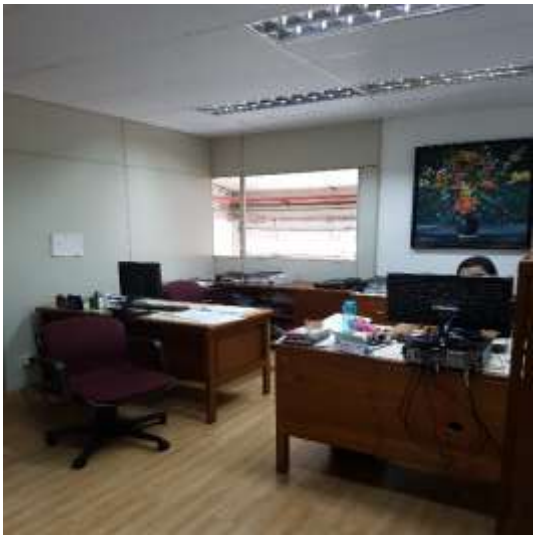

Brasil
Rua Major Quedinho, 111 - 18º andar
01050-030 - São Paulo
www.lasproconsultores.com.br
Fone: +55-11-3211-3010
Fax: +55-11-3255-3727

Itália
Edoardo Ricci Avvocati
Via Visconti di Modrone nº 8/10
20122 - Milão
www.edoardoricci.it
Fone: + 39-02 79 47 65
Fax: + 39-02 78 44 97

Este documento é cópia do original, assinado digitalmente por ORESTE NESTOR DE SOUZA LASPRO, protocolado em 14/05/2021 às 18:50 , sob o número WDDA21700616935 .
Para conferir o original, acesse o site https://esaj.tjsp.jus.br/pastadigital/pg/abrirConferenciaDocumento.do, informe o processo 1005851-78.2018.8.26.0161 e código 8881903.

LASPRO
CONSULTORES

Informática

Sala de Reunião

Laboratório

Brasil
Rua Major Quedinho, 111 - 18º andar
01050-030 - São Paulo
www.lasproconsultores.com.br
Fone: +55-11-3211-3010
Fax: +55-11-3255-3727

Itália
Edoardo Ricci Avvocati
Via Visconti di Modrone nº 8/10
20122 - Milão
www.edoardoricci.it
Fone: + 39-02 79 47 65
Fax: + 39-02 78 44 97

Este documento é cópia do original, assinado digitalmente por ORESTE NESTOR DE SOUZA LASPRO, protocolado em 14/05/2021 às 18:50 , sob o número WDDA21700616935 .
Para conferir o original, acesse o site https://esaj.tjsp.jus.br/pastadigital/pg/abrirConferenciaDocumento.do, informe o processo 1005851-78.2018.8.26.0161 e código 8881903.

LASPRO
CONSULTORES

Área de Produção

Brasil
Rua Major Quedinho, 111 - 18º andar
01050-030 - São Paulo
www.lasproconsultores.com.br
Fone: +55-11-3211-3010
Fax: +55-11-3255-3727

Itália
Edoardo Ricci Avvocati
Via Visconti di Modrone nº 8/10
20122 - Milão
www.edoardoricci.it
Fone: + 39-02 79 47 65
Fax: + 39-02 78 44 97

Este documento é cópia do original, assinado digitalmente por ORESTE NESTOR DE SOUZA LASPRO, protocolado em 14/05/2021 às 18:50 , sob o número WDDA21700616935
Para conferir o original, acesse o site https://esaj.tjsp.jus.br/pastadigital/pg/abrirConferenciaDocumento.do, informe o processo 1005851-78.2018.8.26.0161 e código 8881903.

LASPRO
CONSULTORES

Produtos para Entregas / Pátio

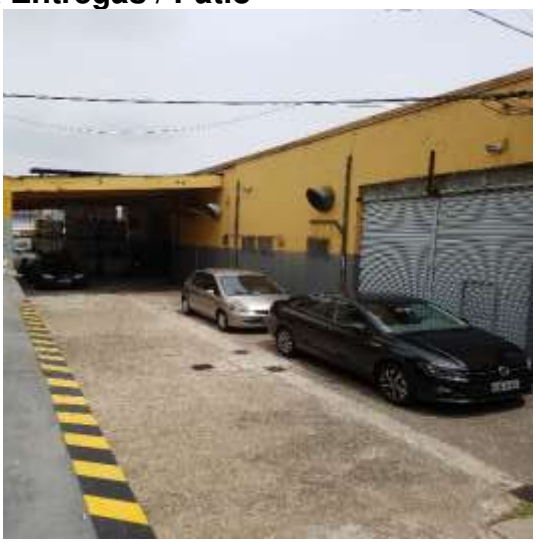

Brasil
Rua Major Quedinho, 111 - 18º andar
01050-030 - São Paulo
www.lasproconsultores.com.br
Fone: +55-11-3211-3010
Fax: +55-11-3255-3727

Itália
Edoardo Ricci Avvocati
Via Visconti di Modrone nº 8/10
20122 - Milão
www.edoardoricci.it
Fone: + 39-02 79 47 65
Fax: + 39-02 78 44 97

Este documento é cópia do original, assinado digitalmente por ORESTE NESTOR DE SOUZA LASPRO, protocolado em 14/05/2021 às 18:50 , sob o número WDDA21700616935 .
Para conferir o original, acesse o site https://esaj.tjsp.jus.br/pastadigital/pg/abrirConferenciaDocumento.do, informe o processo 1005851-78.2018.8.26.0161 e código 8881903.

LASPRO
CONSULTORES

Manutenção

Controlador de Ponto

Copa

Preposto: Pedro Roberto da Silva

Brasil
Rua Major Quedinho, 111 - 18º andar
01050-030 - São Paulo
www.lasproconsultores.com.br
Fone: +55-11-3211-3010
Fax: +55-11-3255-3727

Itália
Edoardo Ricci Avvocati
Via Visconti di Modrone nº 8/10
20122 - Milão
www.edoardoricci.it
Fone: + 39-02 79 47 65
Fax: + 39-02 78 44 97

Este documento é cópia do original, assinado digitalmente por ORESTE NESTOR DE SOUZA LASPRO, protocolado em 14/05/2021 às 18:50 , sob o número WDDA21700616935 .
Para conferir o original, acesse o site https://esaj.tjsp.jus.br/pastadigital/pg/abrirConferenciaDocumento.do, informe o processo 1005851-78.2018.8.26.0161 e código 8881903.

VI. CONCLUSÃO

34. Com base na análise da documentação disponibilizada, constata-se que a **YAH SHENG CHONG** vem operando normalmente, registrando crescimento nas vendas do primeiro bimestre de 2021, em relação ao mesmo período do exercício de 2020. Entretanto, de forma isolada, registrou queda de 76% no faturamento do mês de fevereiro de 2021, em comparação ao mês anterior, contribuindo para o prejuízo auferido de forma acumulada, no primeiro bimestre do exercício de 2021.

35. Conforme matéria publicada em 23 de abril de 2021, no site Agrolink[2], estima-se maior espaço no mercado brasileiro de óleos essenciais, indicando possibilidade de crescimento na demanda da operação da Recuperanda.

> *"Extração de óleos essenciais é alternativa de renda."*
> *"O setor está aumentando. Pequenos agricultores em áreas rurais estão destilando como fonte de renda e as indústrias estão fazendo grandes investimentos na área. Sem contar os cursos que são oferecidos. Em geral, as pessoas estão empreendendo mais no mercado de óleos essenciais e trocando informações sobre vivências e processos de aprendizados", afirma Cristiane.*

VII. DO ENCERRAMENTO

36. Essa Administradora informa que toda a documentação verificada para a elaboração do presente relatório encontra-se a disposição dos interessados, mediante agendamento prévio.

37. Sendo o que tinha para o momento, este Administrador Judicial se coloca a inteira disposição de Vossa Excelência, dos nobres advogados das

[2] https://www.agrolink.com.br/noticias/extracao-de-oleos-essenciais-e-alternativa-de-renda_449202.html

Este documento é cópia do original, assinado digitalmente por ORESTE NESTOR DE SOUZA LASPRO, protocolado em 14/05/2021 às 18:50 , sob o número WDDA21700616935
Para conferir o original, acesse o site https://esaj.tjsp.jus.br/pastadigital/pg/abrirConferenciaDocumento.do, informe o processo 1005851-78.2018.8.26.0161 e código 8881903.

LASPRO
CONSULTORES

Recuperandas, dos credores, bem como do ilustre representante do Ministério Público para quaisquer esclarecimentos que se façam necessários.

Termos em que, pede deferimento.
São Paulo, 17 de maio de 2021.

LASPRO CONSULTORES LTDA.
Administradora Judicial
Oreste Nestor de Souza Laspro
OAB/SP nº 98.628

Brasil
Rua Major Quedinho, 111 - 18º andar
01050-030 - São Paulo
www.lasproconsultores.com.br
Fone: +55-11-3211-3010
Fax: +55-11-3255-3727

Itália
Edoardo Ricci Avvocati
Via Visconti di Modrone nº 8/10
20122 - Milão
www.edoardoricci.it
Fone: + 39-02 79 47 65
Fax: + 39-02 78 44 97

Este documento é cópia do original, assinado digitalmente por ORESTE NESTOR DE SOUZA LASPRO, protocolado em 14/05/2021 às 18:50 , sob o número WDDA21700616935
Para conferir o original, acesse o site https://esaj.tjsp.jus.br/pastadigital/pg/abrirConferenciaDocumento.do, informe o processo 1005851-78.2018.8.26.0161 e código 8881903.